



RESENTEZ LA MAGIE D'UN LIEU UNIQUE
SPÜRE DEN ZAUBER EINES EINZIGARTIGEN ORTS
FEEL THE MAGIC OF A UNIQUE PLACE
SIENTE LA MAGIA DE UN LUGAR ÚNICO

BREÑA BAJA

LA PALMA · ISLAS CANARIAS

Mapa de la municipalité
Gemeindekarte
Map of the municipality
Mapa del municipio

Senderos · Footpaths · Wanderwege · Sentiers

Siglas Acronyms Abkürzungen Sigles	Significado Meaning Bedeutung Signification	Distancia Distance Entfernung Distance
G.R.	Gran Recorrido Long-distance footpath Große Route Sentier de grand parcours	+ 50 km
P.R.	Pequeño Recorrido Short-distance footpath Kleine Route Sentier de petit parcours	10 - 50 km
S.L.	Sendero local Local footpath Lokaler Weg Sentier local	- 10 km

Continuar Continue Weitergehen Continuer	Dirección incorrecta Wrong direction Falsche Richtung Mauvaise direction	Cambio de dirección Change of direction Richtungswechsel Changement de direction

- Mercado · Market · Markt · Marché
- Museo · Museum · Musée
- Iglesia · Church · Kirche · Église
- Mirador · Viewpoint · Aussichtspunkt · Point de vue
- Arquitectura · Architecture · Arkitektur
- Sendero · Footpath · Wanderweg · Sentier
- Información · Information
- Dragos · Dragon trees · Drachenbäume · Dragonniers
- Palmeral · Palm grove · Palmenhain · Palmeraie
- Playa · Beach · Strand · Plage
- Área recreativa · Leisure area · Erholungsgebiet · Aire de loisirs

Salida Start Ausgangspunkt Départ	Tiempo estimado Estimated time Ungefähre Zeit Temps estimé	Distancia Distance Entfernung
Llegada Arrival Ankunft Arrivée	Desnivel acumulado Accumulated level Aufstieg insgesamt Dénivélé accumulé	Dificultad Difficulty Schwierigkeit Difficulté

Recomendaciones · Recommendations · Ratschläge · Conseils

Respete la señalización. No se aparte del camino principal. Consulte la previsión meteorológica. Informe a alguien sobre la ruta planeada. Lleve comida y agua abundante. Protéjase del sol. Lleve consigo móvil con batería cargada. Utilice un buen mapa y brújula, si es posible. Use ropa y calzado adecuado y bastones de senderismo. Teléfono de emergencias: 112.

Follow the indications. Don't leave the main walking path. Check the weather forecast. Let someone know your planned route. Bring food and plenty of water. Protect yourself from the sun. Use a good map and a compass, if possible. Carry a fully charged mobile phone. Wear suitable clothing and footwear and walking poles. Emergency phone: 112.

Achten Sie auf die Beschilderung. Weichen Sie nicht vom Hauptweg ab. Informieren Sie sich über die Wettervorhersage und teilen Sie jemandem die geplante Strecke mit. Nehmen Sie ausreichend Wasser und Verpflegung mit. Schützen Sie sich vor der Sonne. Führen Sie ein Handy mit voll geladenem Akku mit sich. Benutzen Sie eine gute Landkarte und wenn möglich, einen Kompass. Tragen Sie passende Bekleidung, geeignetes Schuhwerk und Wanderstöcke. Notrufnummer: 112.

Respecte la signalisation. Ne quittez pas le chemin principal. Consultez les prévisions météorologiques. Informez quelqu'un sur l'itinéraire prévu. Apportez de la nourriture et de l'eau en quantité abondante. Protégez-vous du soleil. Emportez votre téléphone mobile avec vous, avec une batterie chargée. Utilisez une bonne carte. Si possible, utilisez une boussole. Utilisez des vêtements et des chaussures appropriés et des bâtons de randonnée. Téléphone de secours: 112.

Villa de Mazo - Santa Cruz de La Palma

GR 130

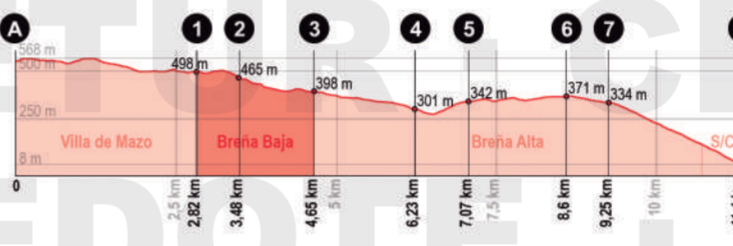
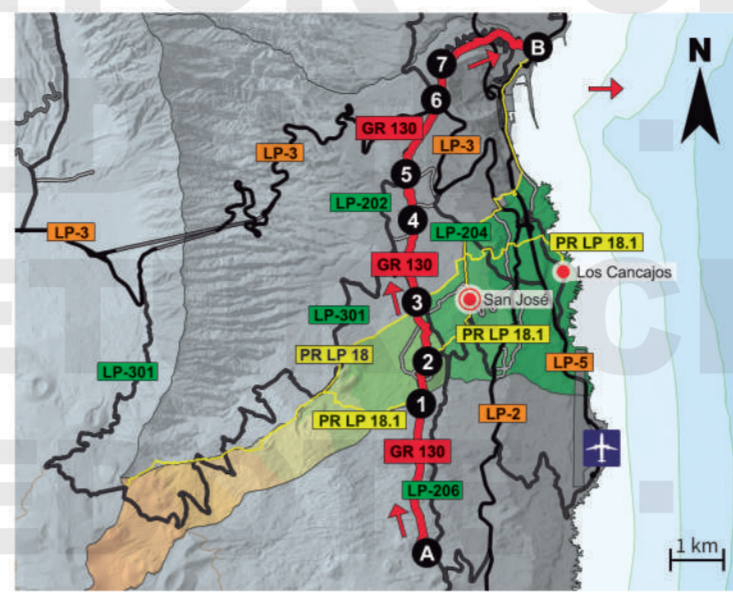

- A Villa de Mazo
- 1 PR LP 18.1
- 2 Montaña de La Breña
- 3 PR LP 18
- 4 San Miguel
- 5 San Pedro
- 6 La Concepción
- 7 Camino La Estrella
- B Plaza de España
Santa Cruz de La Palma

Villa de Mazo	± 4 h	11,4 km
Santa Cruz de La Palma	++	835 m

Bienvenido a Breña Baja

Breña Baja es un pequeño municipio que se extiende de cumbre a mar, ofreciendo gran diversidad de paisajes. En su costa, entre el aeropuerto (código: SPC) y Santa Cruz de La Palma -capital insular- se encuentra Los Cancajos, la principal zona turística de la isla. Su playa es un ideal lugar de baño, con fondos de gran atractivo para practicar snorkel y submarinismo. En su agradable Paseo del Litoral encontrará además las antiguas Salinas de Los Cancajos. En las medianías encontramos pintorescos paisajes de viviendas tradicionales y cultivos entre reductos de bosque termófilo y sus centenarios dragos, como los del Camino del Tonolero. Sobre los 800 metros destacan el monte verde húmedo y el pinar. Ya en la cumbre, los conos volcánicos del Birigoyo y La Barquita -dentro del Parque Natural de Cumbre Vieja- superan los 1800 metros. Disfrute de vistas excepcionales tanto desde el mirador de la Montaña de la Breña como del Llano de la Venta, que pertenece a la red de miradores astronómicos y es usado por empresas de astroturismo para observar el cielo palmero, uno de los más limpios del mundo. Las haciendas típicas, sus portadas y los magníficos ejemplos de arquitectura religiosa -como la Iglesia Antigua de San José o la Ermita de El Socorro- completan los atractivos de este municipio, que tiene el honor de haber sido el primero de España en celebrar el Día de las Madres (3º domingo de mayo), lo que le valió el título de "Muy Noble y Honorable Villa". Destacan también la Fiesta de las Cruces (3 de mayo), las Fiestas Copatronales de Santa Ana y Santiago Apóstol (julio) -con sus tradicionales loa y romería-, la Fiesta de la Montaña con su gran Noche de Brujas (último fin de semana de julio) y las Fiestas del Socorro (agosto), con su popular romería. La rica agenda de eventos se completa con numerosas pruebas deportivas de todo tipo.

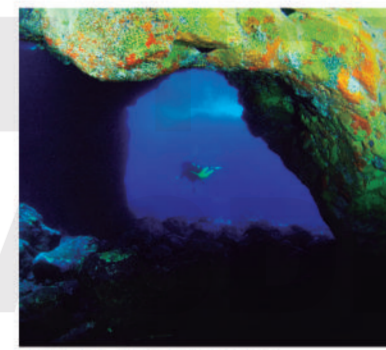

Los Cancajos - Fondo marino · Seabed
Meeresboden · Fond marin



San José, romería · Saint Joseph, pilgrimage
Sankt Josef, Pilgerumzug · Saint Joseph, pilgrimage

Welcome to Breña Baja

Breña Baja is a small town that extends from mountain to sea offering a wide variety of landscapes. On its coast, between the airport (code SPC) and Santa Cruz de La Palma (the capital) we can find Los Cancajos, the main touristic area of the island. The beach is an ideal place for swimming with very attractive bottom seas to practice snorkeling and scuba diving. On its wonderful promenade walk, you will find the ancient salt pans of Los Cancajos. Within the middle mountain region, we will find beautiful landscapes of traditional buildings and croplands between the thermophilic forests with ancient dragon trees like the ones in Camino del Tonolero. Over the 800 m stand out the humid green mount and the Canarian pine trees. At the peak, the volcanic cones of Birigoyo and La Barquita (in the natural park of Cumbre Vieja) overcome the 1,800 m. Enjoy exceptional landscapes from the viewpoints of Montaña de la Breña and Llano de la Venta which belong to the main astronomic viewpoints of La Palma and used by astrotourism companies to observe the sky of La Palma, one of the most clean and clearest of the world. The typical country houses, their gates and the magnificent samples of religious architecture such as the ancient church of San José or the chapel of El Socorro complete the attractiveness of this town, that has the honour to be the first in Spain to celebrate mother's day (3rd Sunday of May) which has earned the honorific title of "Very noble and Honourable Villa". We can emphasize the festivity of the Crosses (3rd of May), the festivities of Santa Ana and Santiago Apóstol (July) with their traditional praise and pilgrimage, the festivity of La Montaña with its great Night of the Witches (last weekend of July) and the festivity of El Socorro (August) with its popular pilgrimage. The rich planner of events is completed with a wide range of different sports competitions.

Willkommen in Breña Baja

Breña Baja ist eine kleine Gemeinde, die sich vom Gipfel bis zum Meer erstreckt und eine große Vielfalt an Landschaften bietet. An seiner Küste zwischen dem Flughafen (Code: SPC) und der Inselhauptstadt Santa Cruz de La Palma liegt Los Cancajos, das wichtigste touristische Gebiet der Insel. Der Strand ist ein idealer Badeort mit einer großen Anziehungskraft zum Schnorcheln und Tauchen. An seiner Promenade befinden sich auch die alten Salinen von Los Cancajos. Dazwischen finden wir malerische Landschaften mit traditionellen Häusern und Feldern, sowie Abschnitte des thermophilen Waldes und Jahrhunderte alten Drachenbäume, wie denen des Camino del Tonolero. Auf 800 Höhenmetern stehen die feuchten Berge und der Kieferwald hervor. Im Naturpark Cumbre Vieja befinden sich die Vulkankegel von Birigoyo und La Barquita, die bereits 1800 Höhenmeter übersteigen. Genießen Sie die außergewöhnlichen Ausblicke sowohl vom Berg La Breña als auch vom Llano de la Venta, der zum Netzwerk astronomischer Aussichtspunkte gehört und von Astrotourismusunternehmen zur Beobachtung des Sternenhimmels genutzt wird - eines der saubersten der Welt. Die typischen Bauten mit ihren Portalen sind großartige Beispiele religiöser Architektur - wie die alte Kirche von San José oder die Ermita von El Socorro - vervollständigen die Attraktionen dieser Gemeinde, die die Ehre hat, als erste in Spanien den Muttertag (3. Sonntag im Mai) feierte, die ihm den Titel "Sehr edle und ehrenwerte Stadt" einbrachte. Bemerkenswert sind auch das Kreuzfest (3. Mai), die Feste der Schutzpatrone von Santa Ana und Santiago Apóstol (Juli) mit ihrer traditionellen Lobpreisung und Pilgerfahrt, das Fest von La Montaña mit seinem großen Nacht der Hexen (letztes Wochenende im Juli) und das Fest El Socorro (August) mit seiner beliebten Wallfahrt. Das reichhaltige Veranstaltungsprogramm wird durch zahlreiche Sportveranstaltungen aller Art abgerundet.



Escultura a la Madre · Sculpture to Mothers
Skulptur an die Mutter · Sculpture aux mères



Casa típica · Typical house
Typisches Haus · Maison typique

Bienvenue à Breña Baja

Breña Baja est une petite municipalité qui offre une grande diversité de paysages allant d'un sommet à la mer. Sur sa côte, entre l'aéroport (code SPC) et Santa Cruz de La Palma (capitale insulaire) se situe Los Cancajos, principale zone touristique de l'île. Cette plage est idéale pour se baigner et est très attrayante pour y pratiquer la plongée. Sur l'agréable sentier du littoral se trouve aussi les anciennes Salines de Los Cancajos. Dans la partie centrale, nous observons des paysages pittoresques composés d'habitations traditionnelles et de cultures entre les forêts thermophiles et leurs dragonniers, comme ceux du Camino Del Tonolero. A 800 mètres d'altitude se démarquent le Monte Verde et El Pinar. Au sommet, des cônes volcaniques du Birigoyo et de La Barquita (dans le Parc national de la Cumbre Vieja) qui dépassent les 1800 mètres. Profitez des vues exceptionnelles depuis le belvédère de La Montaña de la Breña mais aussi du Llano de la Venta, qui fait partie du réseau des points de vues astronomiques et qui est utilisé par les sociétés d'astrotourisme pour observer le ciel de la Palma, l'un des plus propre du monde. Les maisons typiques, les devantures et les magnifiques exemples de l'architecture religieuse (comme l'Eglise Ancienne de San José ou l'Ermitage du Socorro) complètent l'attractivité de cette municipalité, qui a l'honneur d'être la première d'Espagne à avoir célébré la fête des mères (troisième dimanche du mois de mai), qui lui a valu le titre de « Muy Noble y honorable Villa » (Très noble et honorable ville). D'autres fêtes ont lieu comme La Fiesta de las Cruces (fête des Croix) le 3 mai, Les fêtes copatronales de Sainte Anne et de Saint Jacques (juillet), avec ses traditionnelles romerias, la Fête de La Montaña avec sa grande Nuit des Sorcières (dernier week-end de juillet), et les fêtes du Socorro (août), avec sa romería populaire. Cet agenda riche en événements est complété par différents types de rencontres sportives.

Los Guinchos - Refugio del Pilar

PR LP 18

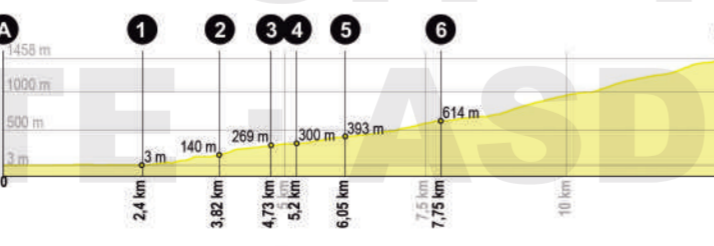
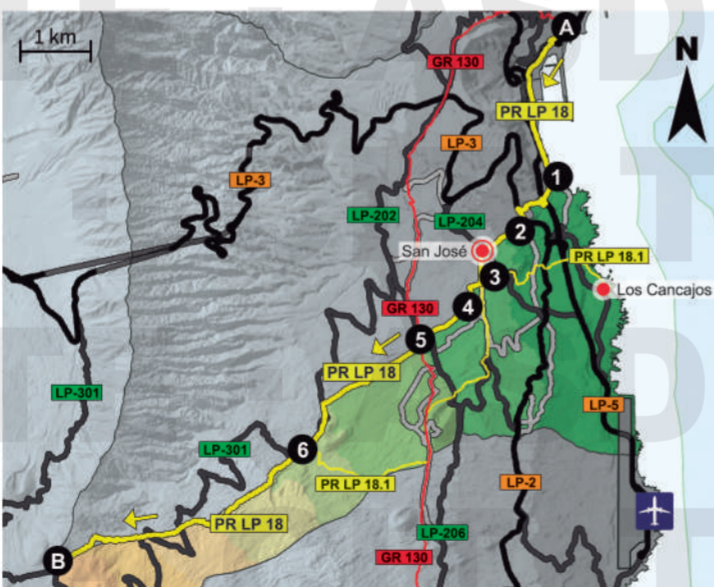

- A Plaza de España
Santa Cruz de La Palma
- 1 Los Guinchos
- 2 El Socorro
- 3 Parador Nacional
- 4 Casa Fierro-Torres y Santa Cruz
- 5 GR 130
- 6 Cruz de La Pavona
- B La Hilera

Los Guinchos	± 6:15 h	12,9 km
Refugio del Pilar	++	1520 m

Los Cancajos - La Pavona

PR LP 18.1

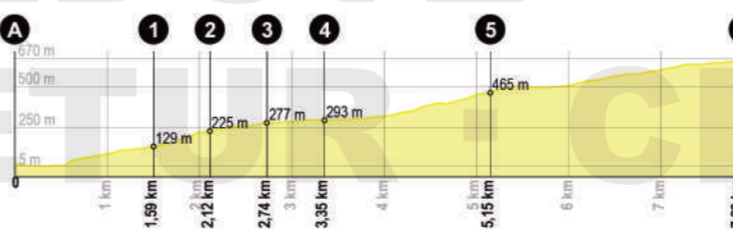
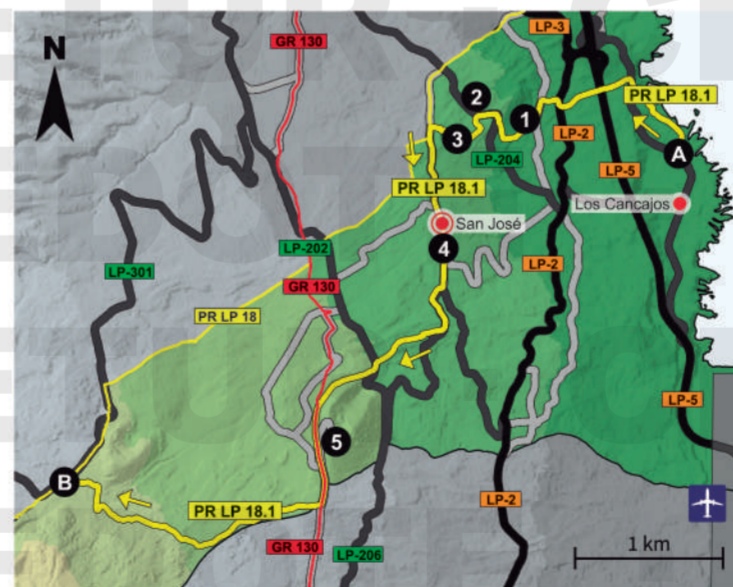

- A Los Cancajos
- 1 Dragos de El Tonolero
- 2 Palmeral de El Zumacal
- 3 Parador Nacional
- 4 San José
- 5 Montaña de La Breña
- B Cruz de La Pavona

Los Cancajos	± 3 h	7,89 km
La Pavona	++	680 m



Plaza de Las Madres s/n
38712 Breña Baja
Tel. +34 922435955

Ayuntamiento Breña Baja
Deportes Breña Baja
Turismo Breña Baja

Breña Baja App
WhatsApp municipal:
+34 606844207

www.bbaja.es
www.deportasbbaja.es
www.turismobbaja.es

La Palma
La Isla Bonita

CIT TEDOTE
ASDETUR
LA PALMA

www.lapalmacit.com
www.asdetur.com

BREÑA BAJA

SIENTE LA MAGIA DE UN LUGAR ÚNICO
FEEL THE MAGIC OF A UNIQUE PLACE
SPÜRE DEN ZAUBER EINES EINZIGARTIGEN ORTS
RESSENTEZ LA MAGIE D'UN LIEU UNIQUE



Superficie · Area · Fläche: 14,20 km²

Población · Population · Bevölkerung: 5.498 (2018)

Capital municipal · Main town · Hauptort · Lieu principal

Barrios · Neighbourhoods · Viertel · Quartiers

Montaña · Mountain · Berg · Montagne

Escala · Scale · Maßstab · Échelle (m)

Altitud · Altitude · Höhe (m)

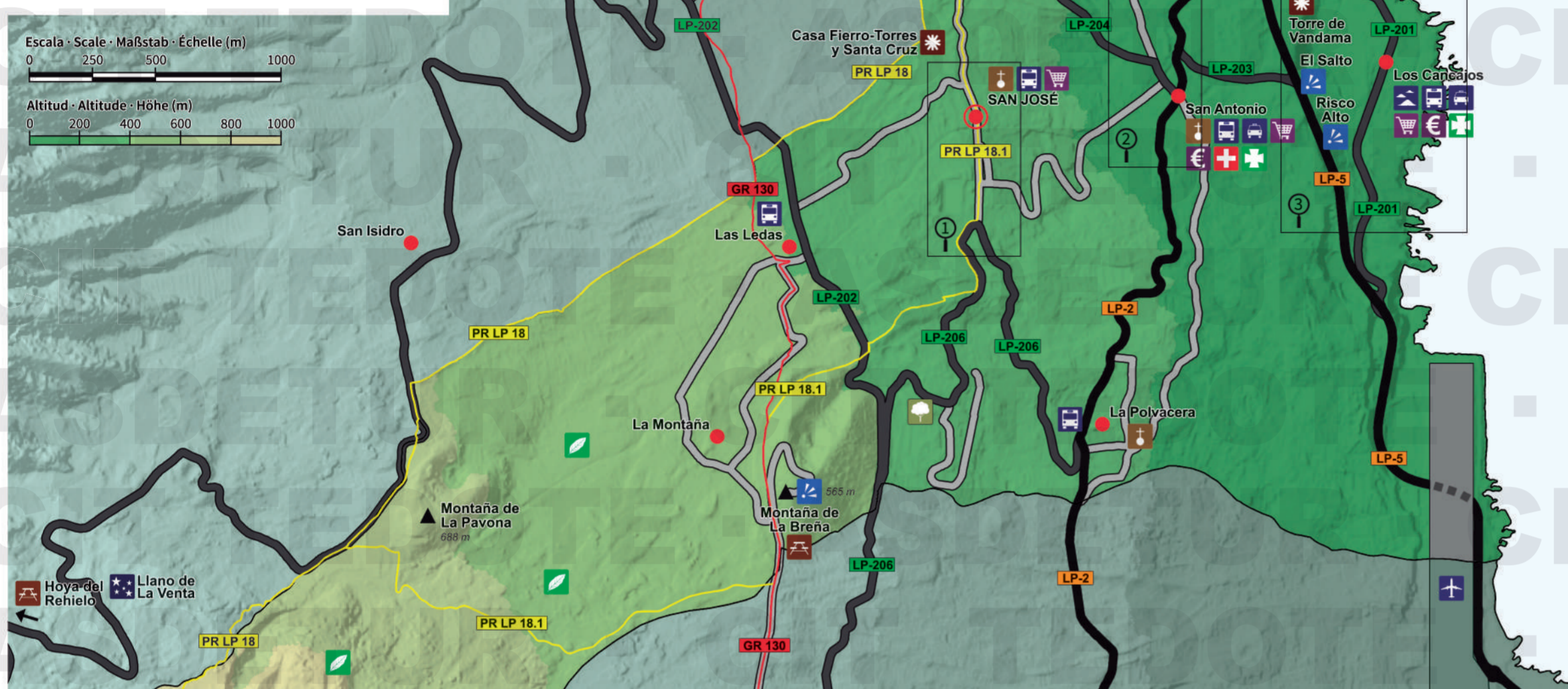

Leyenda · Caption · Légende · Légende

Vías · Roads · Straßen · Routes

- Carretera principal
Main road
Hauptstraße
Route principale
- Carretera secundaria
Secondary road
Nebenstraße
Route secondaire
- Carretera local
Local road
Landstraße
Route locale

Senderos · Footpaths · Wanderwege · Sentiers

- Sendero de Gran Recorrido
Long-distance footpath
Fernwanderweg
Sentier de Grande Randonnée
- Sendero de Pequeño Recorrido
Short-distance footpath
Kurzwanderweg
Sentier de Petite Randonnée

Lugares de interés · Places of interest · Sehenswürdigkeiten · Lieux d'intérêt

- Zona de baño
Bathing area
Badegebiet
Zone de baignade
- Interés etnográfico
Ethnographic interest
Ethnographisches Interesse
Intérêt ethnographique
- Mirador
Viewpoint
Aussichtspunkt
Belvédère
- Iglesia
Church
Kirche
Église
- Dragos
Dragon trees
Drachenbäume
Dragonniers
- Antiguas Salinas (en desuso)
Old Salt pans (disused)
Alte Salinen (stillgelegt)
Anciennes Salines (désaffectés)
- Bosque termófilo
Thermophilic forest
Thermophiler Wald
Forêt thermophile
- Mirador astronómico
Astronomical viewpoint
Astronomischer Aussichtspunkt
Point de vue astronomique
- Área recreativa
Leisure area
Rastplatz
Zone de loisir
- Laurisilva
Laurel forest
Lorbeerwald
Laurisylve

Servicios · Services · Dienstleistungen

- Supermercado
Supermarket
Supermarkt
Supermarché
- Parada de guagua
Bus stop
Bushaltestelle
Arrêt de bus
- Centro médico
Medical center
Gesundheitszentrum
Centre de santé
- Aeropuerto
Airport
Flughafen
Aéroport
- Cajero automático
Cash dispenser
Geldautomat
Distributeur automatique
- Parada de taxis
Taxi rank
Taxistand
Station de taxis
- Farmacia
Chemist
Apotheke
Pharmacie
- Aparcamientos
Car park
Parkplatz
Stationnement

Información turística · Tourist Information

Touristeninformation · Information touristique

 C/ Punta de la Arena 4, 38712 - Los Cancajos, Breña Baja
Lu - Vi / Mo - Fr, Lu / Ve, 9:00 - 13:30 + 15:00 - 18:00 h
Sá / Sa, 9:00 - 13:00 + 16:00 - 18:00 h
Do / Su / So / Di, 9:30 - 14:00 h
Festivos / Holidays / Feiertage / Fériés, 10:30 - 14:30 h
Tel.: 0034 922 18 13 54
E-mail: oitlosancajos@lapalmacit.com
GPS: 28.651659, -17.759338

1 SAN JOSÉ Capital municipal · Maintown Hauptort · Lieu principal

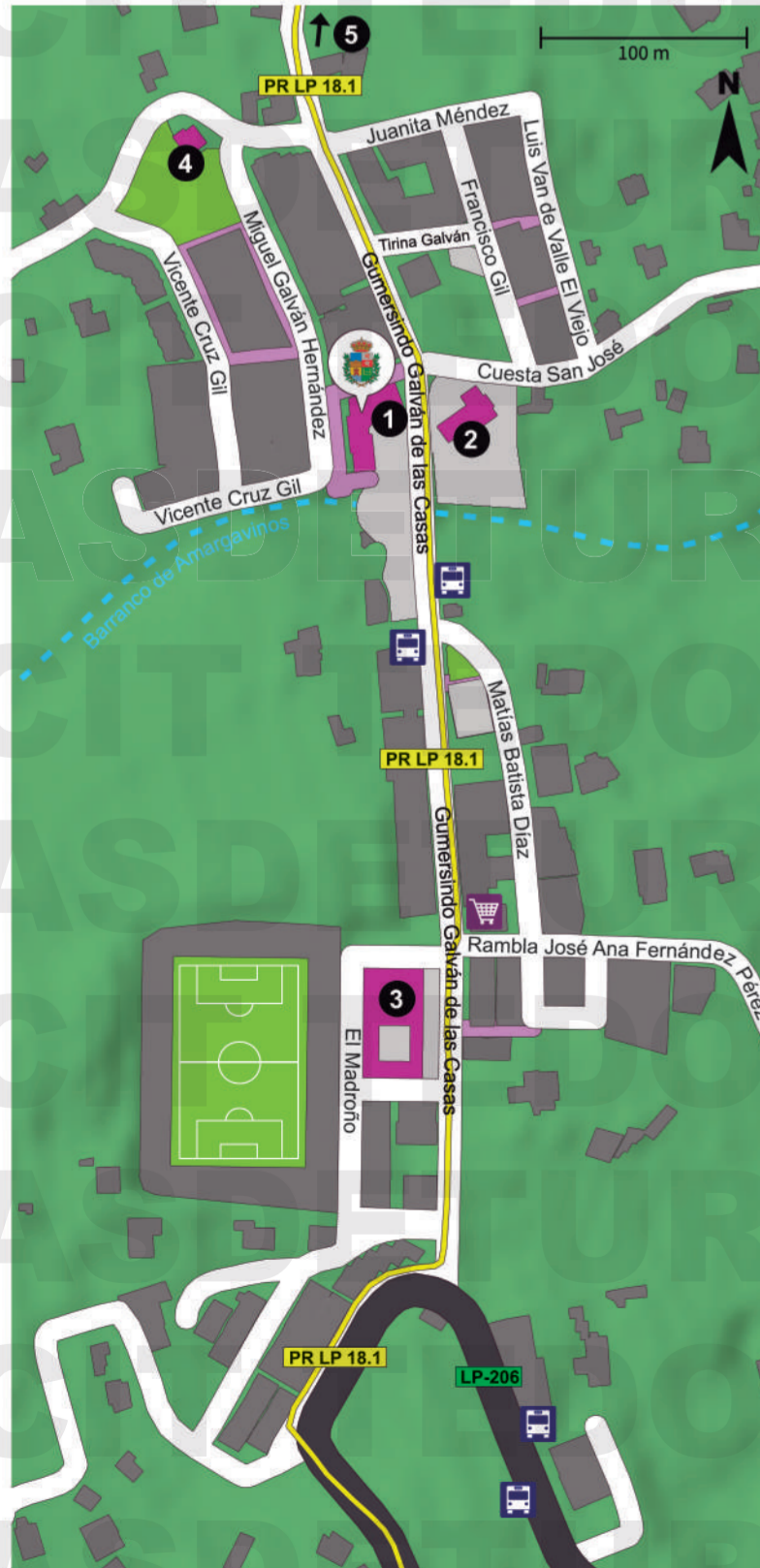

2 SAN ANTONIO

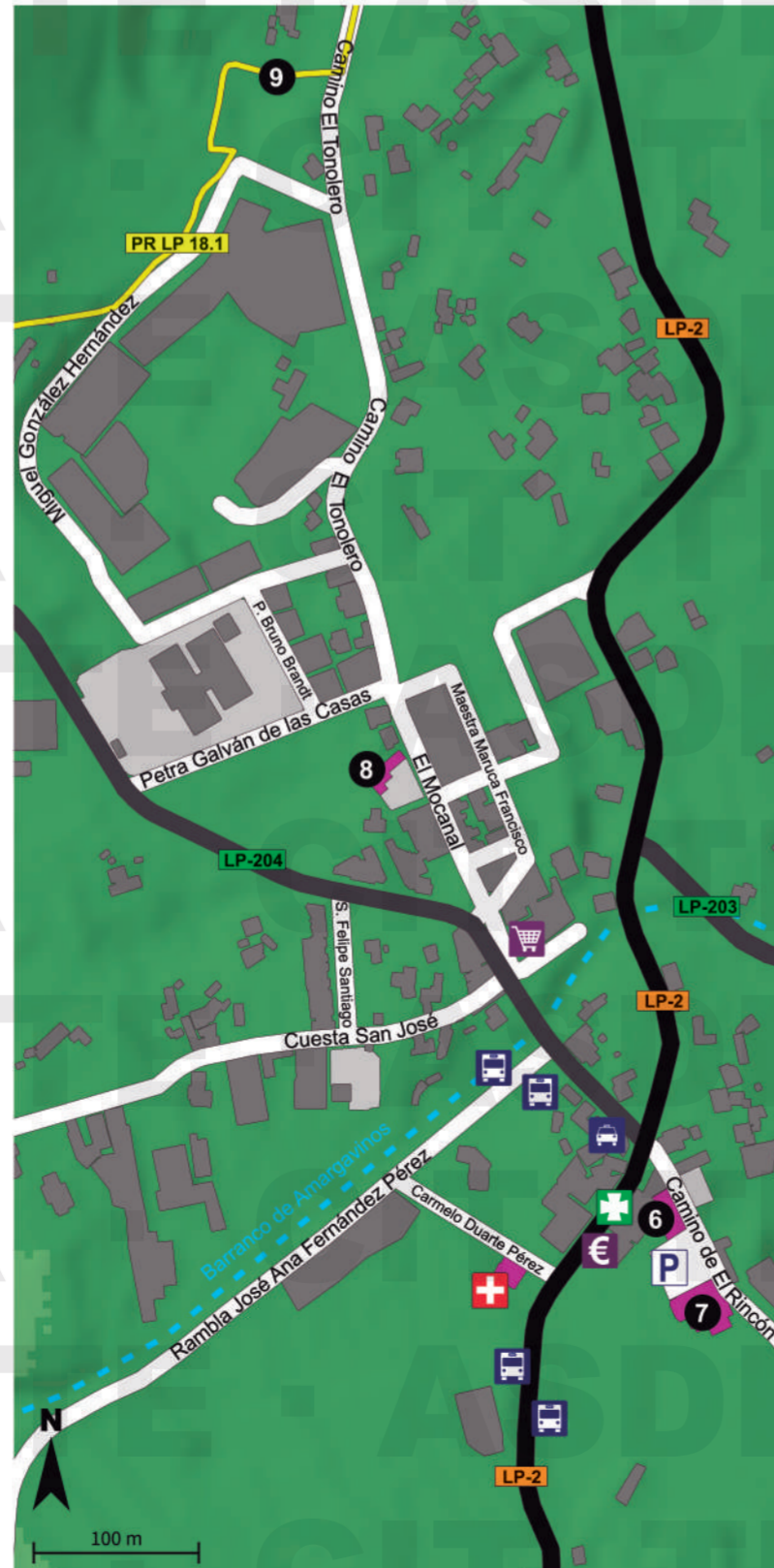

3 LOS CANCAJOS



Lugares de interés · Places of interest Sehenswürdigkeiten · Lieux d'intérêt

- Ayuntamiento de Breña Baja · Breña Baja Town Council
Gemeinderat Breña Bajas · Mairie de Breña Baja
- Escultura a la Madre · Sculpture to mothers
Skulptur an die Mutter · Sculpture aux Mères
- Iglesia Antigua de San José · Saint Joseph's Old Church
Alte Kirche von Sankt Josef · Ancienne Église de Saint Joseph
- Iglesia Nueva de San José · Saint Joseph's New Church
Neue Kirche von Sankt Josef · Nouvelle Église de Saint Joseph
- Casa de la Música · Music school
Musikschule · École de musique
- Casa Fierro-Torres y Santa Cruz, arquitectura típica · Typical architecture
Typische Architektur · Architecture typique
- Iglesia de San Antonio de Padua · Saint Anthony of Padua Church
Kirche von Sankt Antonius von Padua · Église de Saint Antoine de Padua
- Sociedad Juventud Española, centro cultural · Cultural centre
Kulturzentrum · Centre de culture
- Biblioteca Pública Municipal "Mauro Fernández Santos" · Library
Bibliothek · Bibliothèque
- Dragos de El Tonolero · Dragon trees
Drachenbäume · Dragonniers
- Playa de Los Cancajos · Los Cancajos Beach
Strand Los Cancajos · Plage de Los Cancajos



- Paseo del Litoral · Seafront promenade
Küstenpromenade · Promenade maritime
- Antiguas Salinas de Los Cancajos · Los Cancajos Old Salt Pans
Alte Salinen von Los Cancajos · Anciennes Salines de Los Cancajos